



# Piano Strutturale Comunale Associato

Faenza - Brisighella - Casola Valsenio - Castel Bolognese - Riolo Terme - Solarolo

PSC 2009

L.R. 24 marzo 2000, n. 20 - "Disciplina generale sulla tutela e l'uso del territorio"

4.A.22

TUTELE: natura e paesaggio

scala 1:10000

SINDACO DI FAENZA Claudio Casadio	ASSESSORE ALLE POLITICHE DEL TERRITORIO COMUNE DI FAENZA Donatella Categari	SINDACO DI CASTEL BOLOGNESE Daniele Bantini
SINDACO DI BRISIGHELLA Davide Misasioli	PROGETTO Emilio Nanni	SINDACO DI RIOLO TERME Emme Poni
SINDACO DI CASOLA VALSENI Nicola Iseppi		SINDACO DI SOLAROLO Fabio Accoroni

4.A.22

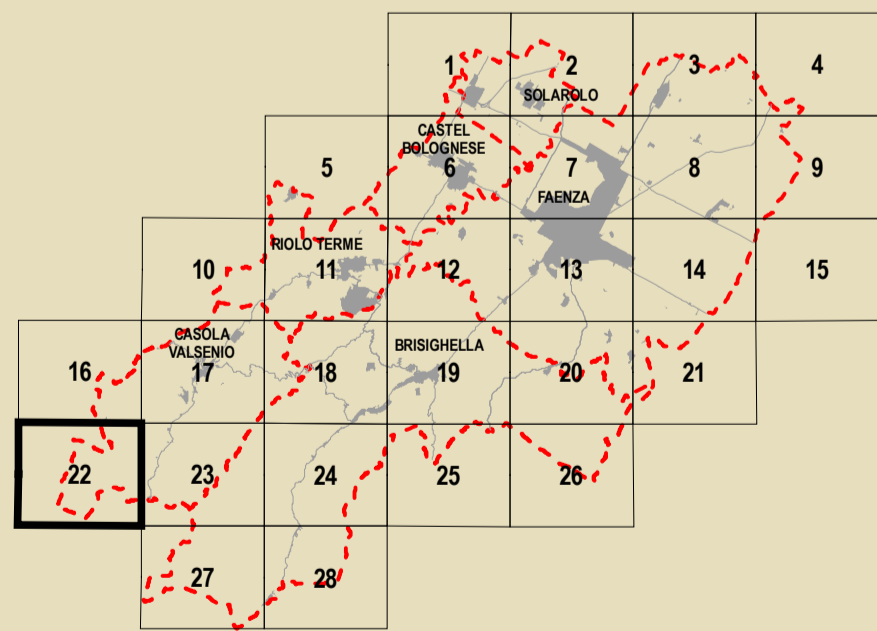

<b>GRUPPO DI PROGETTAZIONE</b> Mauro Benicossi Federica Drei Daria Storzaglia Gabriele Tampieri Marco Villa	<b>AZIENDA COMUNALE</b> Faenza: Giovanni Alboni Ingegneri Laura Vecchi Gesa Vignani - Fausto Salvatori Castel Bolognese: Marco Calzavara Riolo Terme: Aflò Gentilini Solarolo: Cristina Santandrea	<b>CONTRIBUTI</b> Valutazione di Sostenibilità Ambientale e Territoriale Ecoazioni S.r.l. - Quibbio Massimo Bastiani - Valerio Calderaro Luca Tantari - Vima Veterucci Aree a piano Dierma Bellini Sistema economico e sociale Claudio Facchini - Qualliero Malpezzi Maurizio Marani - Simonetta Torroni Isauro Masini - Armando Luca Calani - Alvaro Pederzoli Alessandro Poggiani	<b>AGENTI GEOLOGICI E TALENTI</b> Stefano Marabini Stefano Mezzacorona Stefano Saviochi Sistema della infrastruttura per la mobilità TPS Ass. Professionale - Piergiulia Stefano Ciarelli Giancarlo Rocchini Guido Francesco Marino Arianna Inglese - Inglese diavoli Olea S.r.l. - Ravenna Domenico Mili	<b>ARCHITETTURA TERRITORIALE</b> Soprintendenza per i Beni Architettici dell'Emilia Romagna Chiara Guarnieri Gabriella Claudio Negrelli Giovanna Montevocchi Sostenibilità e sviluppo energetico Francesco Marinelli Des Biondi - Graziano Pompo scrittura Tiziana Piancastelli Claudia Lanzoni
--	--	---	--	---

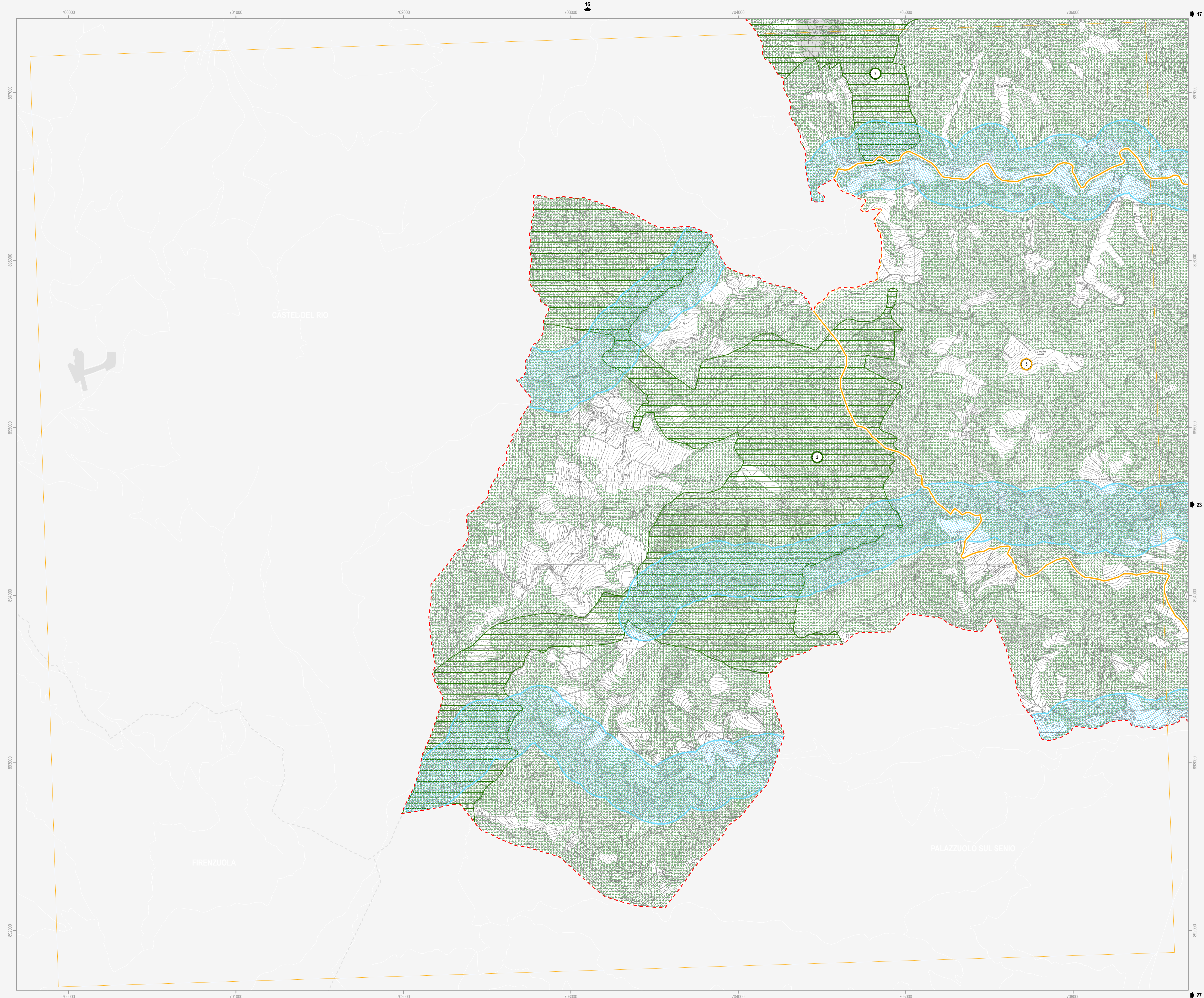

Confine comunale	Viabilità esistente	Autostrada
Centro Storico	Adeguamento viabilità	Adeguamento autostrada
Territorio pianificato	Viabilità di progetto	Rete ferroviaria esistente
Ambiti di nuova previsione del PSC	Tratto ferroviario di progetto	

### Siti Rete Natura 2000 (Direttive 79/409/CEE e 92/43/CEE; D.G.R. n.1224/2008)

- Siti di Importanza Comunitaria (SIC) (Art.10.2)**
- Alta valle del torrente Sintria
  - Alto Senio
  - Pietramora, Ceparano, Rio Cozzi
  - Pietramora, Ceparano, Rio Cozzi

- Siti di Importanza Comunitaria (SIC) e Zone di Protezione Speciale (ZPS) (Art.10.2)**
- Vena del gesso romagnolo

### Beni di interesse paesaggistico (D. Lgs n. 42/2004)

- Parchi e riserve naturali (Art.10.4)**
- Aree forestali (Art.10.5)**
- Fiumi, torrenti e corsi d'acqua (Art.10.6)**
- Immobili ed aree dichiarate di notevole interesse pubblico (Art.10.6)**
- Parco Villa Gessi D.M. 30-09-35
  - Parco Case Grandi D.M. 28-03-53
  - Zona di Rontana D.M. 20-09-74
  - Zona di Rontana D.M. 24-10-68
  - Parco del Cardello D.M. 16-06-75
  - Ampliamento vincolo Rontana, Parco Carnè D.M. 12-09-75
  - Vena dei Gessi D.M. 30-07-74
  - Villa e Parco del Pane D.M. 29-05-76
  - Vena dei Gessi D.M. 30-07-74
  - Vena dei Gessi D.M. 30-07-74

### Tutela sovraordinata: Regione Emilia Romagna (L.R. n. 2/1977)

- Alberi monumentali (Art.10.7)**

### Tutela sovraordinata: PTCP della Provincia di Ravenna

- Reticolo idrografico - alvei (Art.12.2)**
- Zone di tutela dei caratteri ambientali di laghi, bacini e corsi d'acqua (Art.10.8)**
- Zone di tutela naturalistica - di conservazione (Art.10.9)**
- Zone di tutela naturalistica - di limitata trasformazione (Art.10.9)**
- Zone di particolare interesse paesaggistico ambientale (Art.10.10)**
- Calanchi (Art.10.11)**
- Dossi di ambito fluviale recente (Art.10.12)**
- Paleodossi di modesta rilevanza (Art.10.12)**
- Acquiferi carsici (Art.10.13)**
- Viabilità panoramica (Art.10.14)**
- Sistema collinare (Art.10.15)**
- Crinali spartiacque minori (Art.10.16)**
- Aree studio (Art.10.17)**

### Tutela sovraordinata: PIAE della Provincia di Ravenna

- Aree di cava e/o di pertinenza (Art.10.18)**

### Tutela comunale

- Singolarità geologiche (Art.10.19)**
- Comune di Brisighella**
- L'altopiano ed il versante di Monte Romano
  - I terrazzi della Zerbina
  - I calanchi di Pideura
  - Il poggio di Monte Piano
  - I gessi di Monte Mauro
  - La scarpata delle chiuse del Marzeno
  - La cresta dello Spungone
  - La "Zona unida" del Rio Cosina
  - La faglia di Mercatale
  - L'avulsione medioevale del fiume Lamone
  - Il terrazzo di Valsenio
  - I gessi di Crivellari
  - I colli sabbiosi della Serra
  - I terrazzi fluviali antichi
  - I meandri recenti del Senio
  - La "Sella" del Rio Sanguinario
  - I calanchi del Rio Cugno
  - I corpi sabbiosi di Monte Rosso e Toranello
- Comune di Casola Valsenio**
- Comune di Riolo Terme**
- Comune di Castel Bolognese**
- Comune di Faenza**
- La zona di Tebano
  - Il crinale di Olmetallo
  - La scarpata di Villa Gessi
- Comune di Solarolo**
- La riviera del Valtreno